



I.C DI CAPPELLA MAGGIORE

SCUOLA SECONDARIA DI PRIMO GRADO

"G. ZANELLA" DI CAPPELLA MAGGIORE

SCUOLA

RISTRUTTURATA

E

A NORMA

Aule dotate di Digital Board



Ampi spazi comuni



AULA PER LE STEM



AULA DI ARTE



AULA DI MUSICA



**CLIMA
FAMILIARE
e
ATTENTO
ALLA
PERSONA**



CURA

NELLA PREPARAZIONE INDIVIDUALE
E NELLA CRESCITA DELL'ALUNNO





- **FORMARE CITTADINI ATTIVI** IN CONTESTI MULTICULTURALI
- **FORMARE PERSONE** CAPACI DI INSERIRSI NEL PROPRIO CONTESTO SOCIALE, CULTURALE, LAVORATIVO, POLITICO,...



COME?

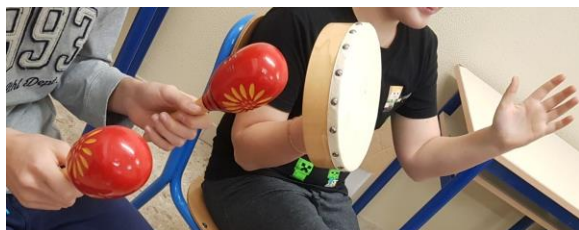

VALORIZZANDO I TALENTI DI CIASCUNO



ACCENDENDO IN OGNUNO LA SCINTILLA DELL'INTERESSE E LA CURIOSITÀ



FAVORENDO APPRENDIMENTI SIGNIFICATIVI PER IL SUCCESSO FORMATIVO DI TUTTI



PROMUOVENDO I VALORI UNIVERSALI (SOLIDARIETÀ, ACCOGLIENZA, RISPETTO, RESPONSABILITÀ, GRATITUDINE...)



ORGANIZZAZIONE SCOLASTICA



30 ORE
SETTIMANALI

DALLE 8
ALLE 13

DAL LUNEDÌ
AL SABATO

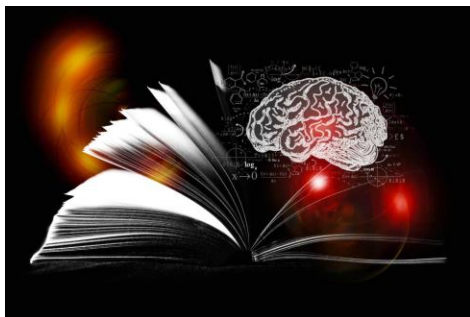

LE DISCIPLINE



disciplina	Ore settimanali
Lettere	6 ore Italiano + 2 ore Storia e 2 di Geografia
Matematica e Scienze	4 ore Matematica + 2 ore di Scienze
Inglese	3 ore
Francese	2 ore
Tecnologia	2 ore
Arte e immagine	2 ore
Musica	2 ore
Motoria	2 ore
Religione o AA	1 ora

RELIGIONE CATTOLICA o ATTIVITÀ ALTERNATIVA

1 ORA A SETTIMANA



- Attività di studio e/o di ricerca individuale con assistenza di personale docente (STUDIO ASSISTITO)

oppure

- Attività didattiche e formative

LA SCELTA :

- VIENE FATTA AL MOMENTO DELL'ISCRIZIONE
- HA VALORE PER L'INTERO ANNO
- DIRITTO DI MODIFICARE LA SCELTA PER L'ANNO SUCCESSIVO ENTRO IL TERMINE DELLE ISCRIZIONI, ESCLUSIVAMENTE SU INIZIATIVA DEGLI INTERESSATI

ATTIVITÀ ALTERNATIVA

La scelta di attività alternative riguarda esclusivamente coloro che hanno scelto di NON avvalersi della religione cattolica.

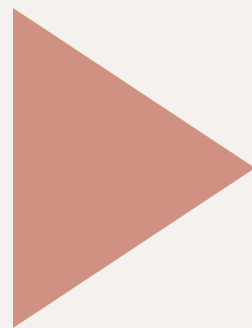

E' operata attraverso una funzionalità del sistema "Iscrizioni on line" accessibile ai genitori dal 31 maggio al 30 giugno con le medesime credenziali di accesso

RAPPORTI CON I DOCENTI

- OGNI SETTIMANA DA NOVEMBRE A MAGGIO, SU PRENOTAZIONE, IN ORARIO MATTUTINO
- DUE COLLOQUI GENERALI IN ORARIO POMERIDIANO (A DICEMBRE E AD APRILE)
- SU RICHIESTA PER SITUAZIONI PARTICOLARI

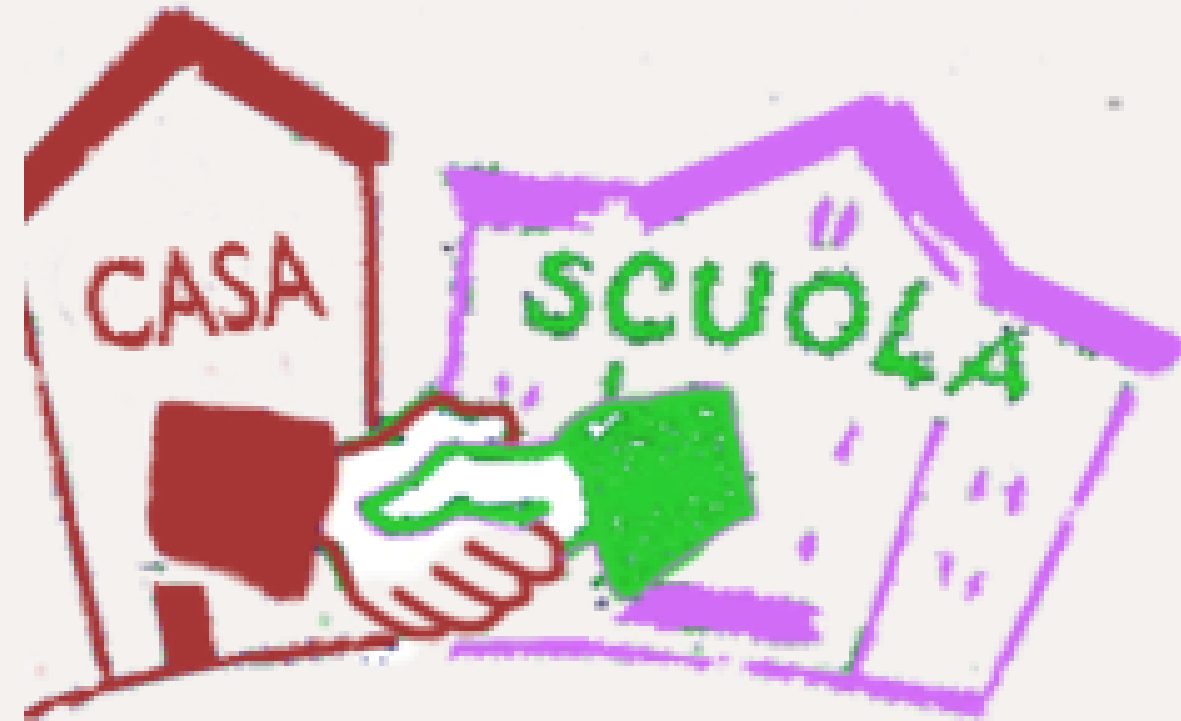

USO DEL CELLULARE A SCUOLA

- **È VIETATO** DURANTE TUTTO L'ORARIO SCOLASTICO ED IN TUTTO L'EDIFICIO (SPAZI INTERNI ED ESTERNI DELLA SCUOLA)
- IN CASO DI BISOGNO I GENITORI CONTATTANO LA SCUOLA E I DOCENTI CONTATTANO I GENITORI
- PUÒ ESSERE PORTATO A SCUOLA, SOLO COMPILANDO UNA SPECIFICO MODULO, **MA DEVE ESSERE TENUTO SPENTO**



SOMMINISTRAZIONE DI FARMACI



IL PERSONALE SCOLASTICO *NON PUÒ* SOMMINISTRARE FARMACI



ECCEZIONE: *FARMACO SALVAVITA*, ma bisogna attivare una procedura particolare previa documentazione medica

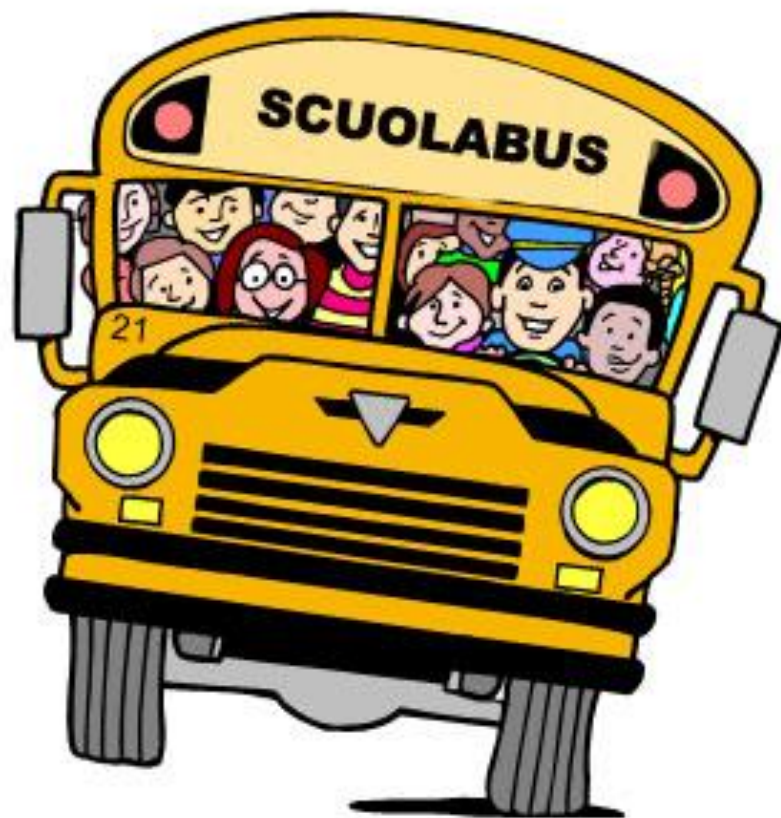

TRASPORTO

- SERVIZIO GESTITO DAL COMUNE
- COSTO A CARICO DELLE FAMIGLIE

CONTINUITÀ SCUOLA PRIMARIA-SCUOLA SEC. DI I GRADO

GIORNATA ACCOGLIENZA CLASSI QUINTE

...negli ultimi 2 anni...

GLI STUDENTI HANNO
REALIZZATO IL



...quest'anno di nuovo in presenza...



PROGETTO ACCOGLIENZA



- IN PARTICOLARE PER LE CLASSI PRIME
- PER MIGLIORARE LA CONOSCENZA DI SÉ
- PER CONOSCERE GLI ALTRI COMPAGNI E I NUOVI INSEGNANTI
- PER METTERE LE BASI PER LA COSTRUZIONE DEL GRUPPO CLASSE



«Un gruppo di persone che condivide un obiettivo comune può raggiungere l'impossibile»

STRETTA COLLABORAZIONE CON IL TERRITORIO

- Amministrazione comunale
- Associazioni
- Ulss
- Reti di scuole
- Aziende
- Cooperative
- ...



PROGETTI IN COLLABORAZIONE CON COOPERATIVA ITACA, FINANZIATI DALL'AMMINISTRAZIONE COMUNALE

- PROGETTI SPECIFICI PER OGNI CLASSE
- CLASSI PRIME: percorso dedicato alle relazioni di classe
- CLASSI SECONDE: percorso per l'autostima, riflessioni sulle proprie potenzialità, criticità e aspettative per il futuro
- CLASSI TERZE: laboratorio per esplorare le dimensioni affettive, emotive e relazionali, accettare il proprio sé e la propria sessualità
- PER TUTTI: il Consiglio Comunale dei Ragazzi (CCR), per favorire la crescita socio-culturale dei giovani e contribuire alla formazione civica dei ragazzi



...con la PRO LOCO di Cappella Maggiore



NE LUOGHI I BORGHI IL TERRITORIO STORIA PERSONAGGI OSPITALITA' EVENTI CONTATTI

PRO LOCO
CAPPELLA MAGGIORE

SCOPRICI!

- Partecipazione attiva degli alunni al sito della Pro Loco per un turismo sostenibile
- coinvolgimento in varie attività organizzate dall'associazione

Obiettivi:

- Conoscenza e valorizzazione del territorio
- Senso di appartenenza alla comunità
- Applicare al campo reale le proprie conoscenze

Con il CENTRO SOLLIEVO (Medi@età)

Nell' anno scolastico 21-22

Quest'anno in primavera faremo un laboratorio d'arte in cui i nostri ragazzi insegneranno agli ospiti del centro di sollievo a "colorare con la natura"

REGIONE DEL VENETO
ULSS2
MARCA TREVISANA
DGRV 1680/2021

I Ragazzi della Scuola Secondaria di 1° grado
"G. Zanella" di Cappella Maggiore
in collaborazione con
Medi@età e il maestro Giacomo Bizzai
sono lieti di invitarVi alla rappresentazione teatrale

Quanti ricordi...

*Se l'inverno dicesse: "Ho nel cuore la primavera"
(Gibran K.)
chi gli crederebbe?*

Sabato 28 Maggio 2022 alle ore 20:30
presso il
TEATRO AUDITORIUM DI SARMEDE (TV)
Via Giuseppe Mazzini, 16



I NOSTRI PROGETTI

GIOVANI AMBASCIATORI PER LA SOSTENIBILITÀ

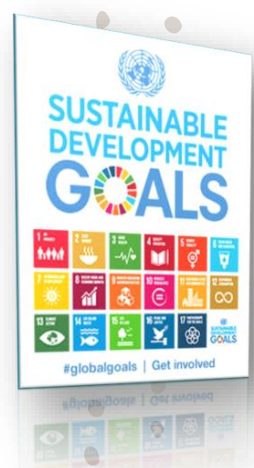

OBIETTIVI:

- Coinvolgimento e partecipazione attiva, alle tematiche ambientali attraverso un apprendimento dinamico e sinergico
- Favorire le capacità di instaurare relazioni positive improntate all'apertura verso la più larga comunità umana e civile in una prospettiva includente la dimensione locale, nazionale, europea e mondiale.
- Assunzione del senso di responsabilità nei confronti della tutela e valorizzazione del territorio
- Miglioramento capacità espositive in italiano e in inglese
- Apertura nei confronti di una realtà internazionale

SARMEDE, Teatro Auditorium – 28 ottobre 2022

UN PROGETTO DI SCAMBIO INTERNAZIONALE TRA SCUOLE PER L'EDUCAZIONE AMBIENTALE. INCONTRO CON ASHA ALEXANDER
 Preside, Diritto al Climate Change GEMS Education (Dubai) e Leader certificato Nazioni Unite.

PROGRAMMA
 15:30 Saluti istituzionali
 Stefano Maso' Presidente Comitato di Beneficenza di Sarmede
 Larry Pizzol Sindaco di Sarmede
 Kitty Gallan Rappresentante italiana progetto di scambio
 Silvia Legato School
 Elvio Pelloni Preside I.C. Cappella Maggiore
 Marianna Barazza Sindaco di Cappella Maggiore
 Sebastiano Coletti Sindaco di Cole Limerio
 Patrizio Chies Sindaco di Fragnolo

17:30 Saluti finali

17:30 Saluti finali

INGRESSO LIBERO
 POSTI LIMITATI





I NOSTRI PROGETTI

**PICCOLE GUIDE ALLA CHIESA
DELLA MATTARELLA**



**I NOSTRI
PROGETTI**



**PICCOLE GUIDE AL
MUSEO MINERALOGICO**

I NOSTRI PROGETTI

GIOCHI SPORTIVI E
STUDENTESCHI

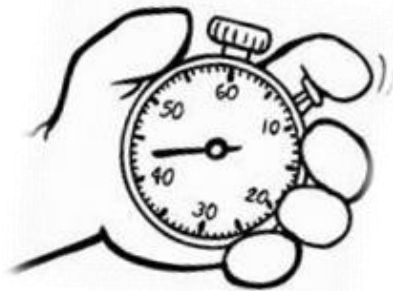

GIORNATA DELLO SPORT



CAMPESTRE E

CACCIA AL TEMPO

I NOSTRI PROGETTI

ROBOTICA
EDUCATIVA



SCUOLA SENZA ZAINO

SENZA IL **PESO** DELLA SCUOLA

...per rendere la scuola una comunità accogliente, uno spazio ospitale, un luogo della responsabilità collettiva...

I 3 VALORI FONDAMENTALI



Ospitalità

Differenziare e personalizzare l'attività didattica permette di "ospitare" la varietà delle intelligenze e degli stili cognitivi degli allievi, per una scuola per tutti.



Responsabilità

Essere responsabili per diventare grandi, sentire la voglia di esplorare la realtà, di farsi artefici del proprio destino, di intervenire sulle situazioni esterne alla scuola e sulle questioni reali da protagonisti.



Comunità

L'apprendimento è un fenomeno sociale e avviene dentro relazioni significative.

La scuola diventa un sistema di relazioni, una comunità educante, nel continuo scambio di conoscenze tra docenti e allievi. L'apprendimento non appartiene più ai singoli, ma è patrimonio di tutti.





APPROCCIO GLOBALE AL CURRICOLO

- ORGANIZZAZIONE AMBIENTE FORMATIVO: l'allestimento del setting educativo è fondamentale sia per il modello pedagogico-educativo che per il modello relazionale alla base dei rapporti tra gli attori scolastici
- È LA QUALITÀ DELL'ESPERIENZA SCOLASTICA NEL SUO COMPLESSO AD ESSERE FORMATIVA
- L'Approccio Globale al Curricolo tiene conto che qualsiasi esperienza di apprendimento è **situata** in un ambiente, il quale instaura una relazione reciproca, coinvolgente, trasformante, con il soggetto che ne è parte



"un apprendimento significativo e profondo parte dall'esperienza e ad essa ritorna!"

RETI DI SCUOLE



RETE SCUOLE
UNESCO



RETE SCUOLE
SENZA ZAINO



RETE SPAZIO-
ASCOLTO



RETE
ORIENTAMENTO



RETE ZEROSEI



DOPOSCUOLA



ORGANIZZATO
DAL COMUNE

5 POMERIGGI
ALLA
SETTIMANA

DALLE 13.00
ALLE 17.00

POSSIBILITÀ DI
USUFRIRE
DELLA MENSA

ISCRIZIONI A.S. 23/24

DALLE ORE 8:00 DEL 9 GENNAIO 2023
ALLE ORE 20:00 DEL 30 GENNAIO 2023

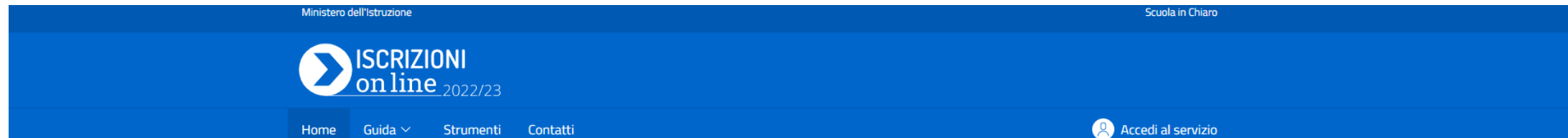

Registrazione al link www.istruzione.it/iscrizionionline/

A partire dalle ore 9:00 del 19 dicembre 2022

CRITERI DI PRECEDENZA PER ISCRIZIONE ALUNNI

- 1) alunni obbligati e residenti
- 2) alunni frequentanti le scuole dell' I.C.
- 3) alunni con fratelli/sorelle già frequentanti il plesso richiesto
- 4) alunni con nonni o parenti vicinanti alla scuola
- 5) per gli alunni obbligati e non residenti nei comuni di ubicazione delle scuole dell'Istituto, nel rispetto delle norme vigenti, si terrà conto della distanza della residenza dell'alunno/a alla scuola e degli impegni lavorativi dei genitori

SITUAZIONI SPECIALI

da documentare entro il
termine delle iscrizioni

- Disabilità riconosciute L.104
- DSA (Disturbi Specifici dell'Apprendimento)
- ADHD (sindrome da deficit di attenzione e iperattività)
- Difficoltà di linguaggio
- Intolleranze alimentari
- Alunno/a adottato/a
- Altro....

PER ASSISTENZA

SEGRETERIA DELL'I.C. DI CAPPELLA
MAGGIORE, PRESSO LA SEDE DI VIA
LIVEL 101 (CAPPELLA MAGGIORE)

DAL LUNEDÌ AL SABATO

DALLE ORE 8.00 ALLE ORE 13.00

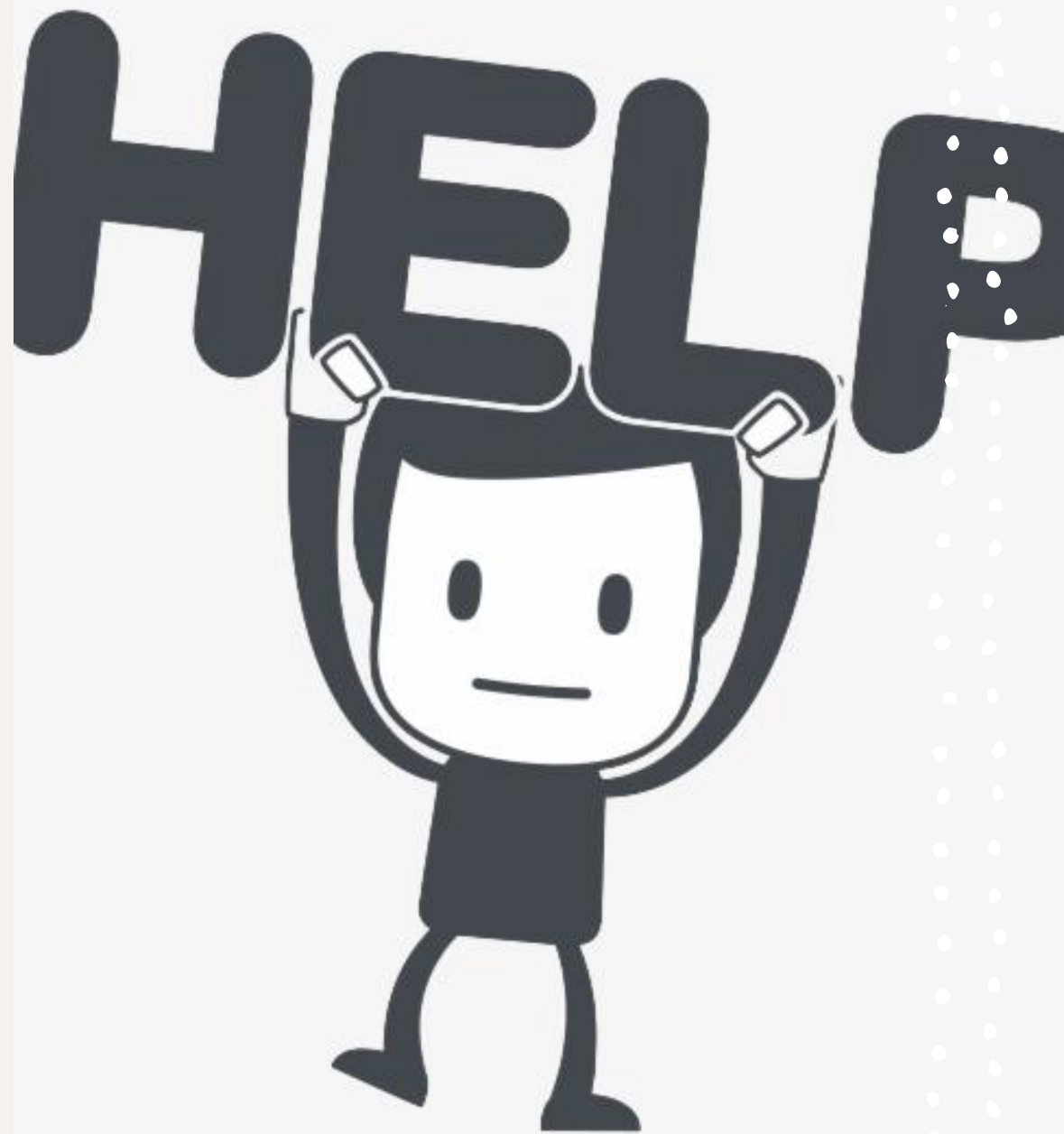



Grazie per l'attenzione